

Délégation Urbanisme et Mobilité
Direction Planification et Stratégies Territoriales
Service Planification

Cabinet
13 Rue Jean GROLIER
69007 LYON

Vos références : **ZBRR5007**
Référence Toodego : **LRV-FMDGTBRW**
Commune : **Saint-Priest**

Lyon, le 3 novembre 2025

Objet : Lettre de renseignement de voirie
Pièce jointe : Plan

Monsieur,

Suite à votre demande du 03/11/2025 concernant le(s) bien(s) cadastré(s) **Section CL, Parcelle(s) : n°147**,
veuillez trouver ci-dessous les renseignements.

L'emprise foncière est intéressée par le ou les emplacement(s) réservé(s) ci-après:

Emplacement réservé de voirie n° 09 :

Elargissement de voie Avenue Pierre Mendès France (de Rue du Grisard à Rue Louis Braille)
Bénéficiaire : Métropole de Lyon

Emplacement réservé de voirie n° 37 :

Elargissement de voie Rue du Grisard (de Avenue Pierre Mendès France à Place Louis Favard)
Bénéficiaire : Métropole de Lyon



Le service Planification

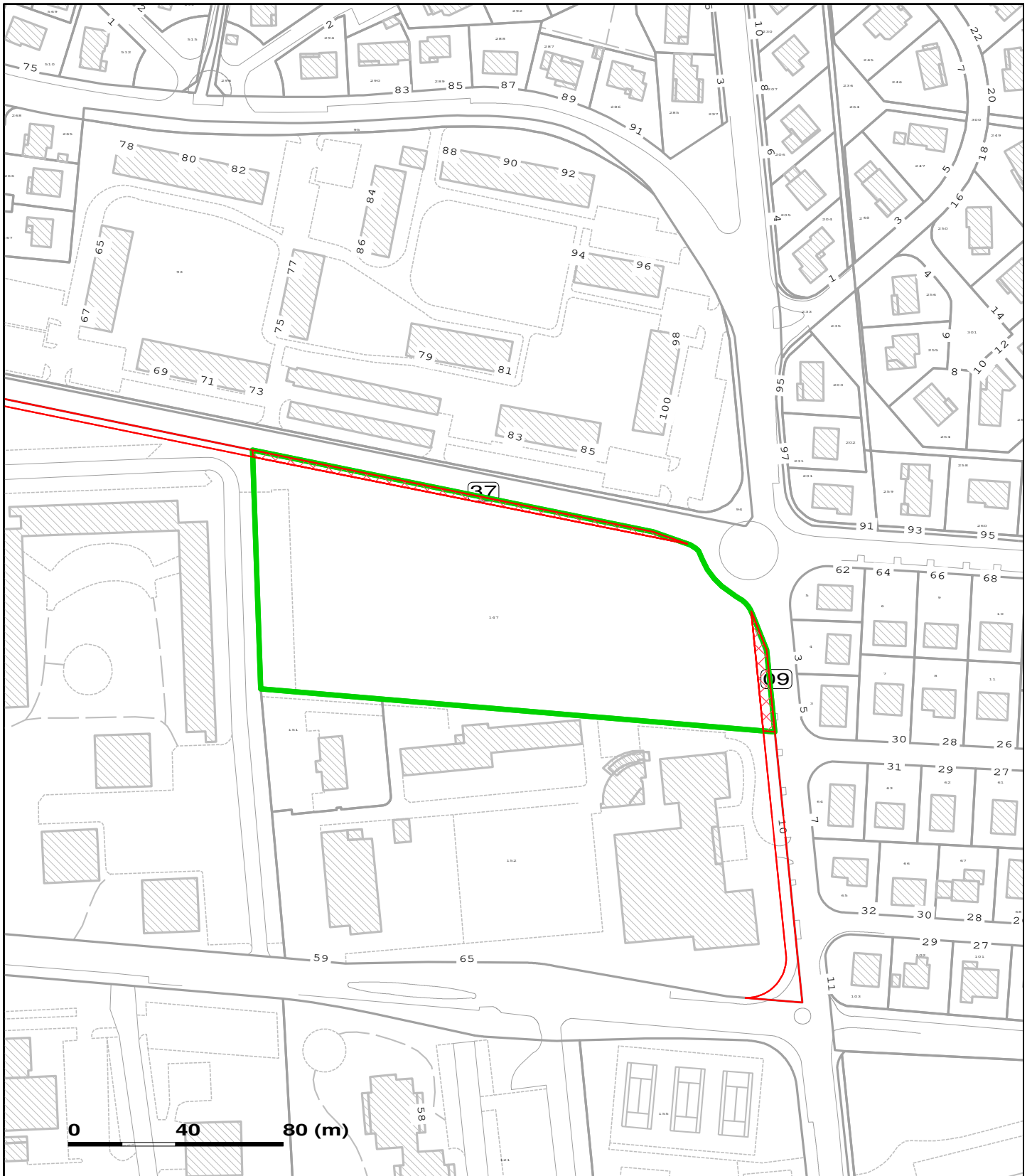



Vos références : ZBRR5007

Parcelle : 69290CL147

Édité le 03-11-2025

Saint-Priest
LETTRE DE RENSEIGNEMENT DE VOIRIE

	Tènement objet de la demande
	Emplacement(s) réservé(s) de voirie
	Emplacement(s) réservé(s) hors tènement

Délégation Urbanisme et Mobilité
Direction Planification et Stratégies Territoriales
Service Planification

Cabinet
13 Rue Jean GROLIER
69007 LYON

Vos références : **ZBRR5007**

Référence Toodego : **LRV-HFRMHWZQ**

Commune : **Saint-Priest**

Rue Louis Braille : n° 40

Rue Louis Braille : n° 45

Lyon, le 3 novembre 2025

Objet : Lettre de renseignement de voirie
Pièce jointe : Plan

Monsieur,

Suite à votre demande du 03/11/2025 concernant le(s) bien(s) cadastré(s) **Section CM, Parcelle(s) : n°33, 199**, veuillez trouver ci-dessous les renseignements.

L'emprise foncière est intéressée par le ou les emplacement(s) réservé(s) ci-après:

Emplacement réservé de voirie n° 37 :

Elargissement de voie Rue du Grisard (de Avenue Pierre Mendès France à Place Louis Favard)

Bénéficiaire : Métropole de Lyon

Emplacement réservé pour cheminements piétons ou cyclistes n° 33 :

Secteur Le Clairon de Rue Louis Braille à Rue de la Cordière : largeur approximative 5m

Bénéficiaire : Commune



Le service Planification

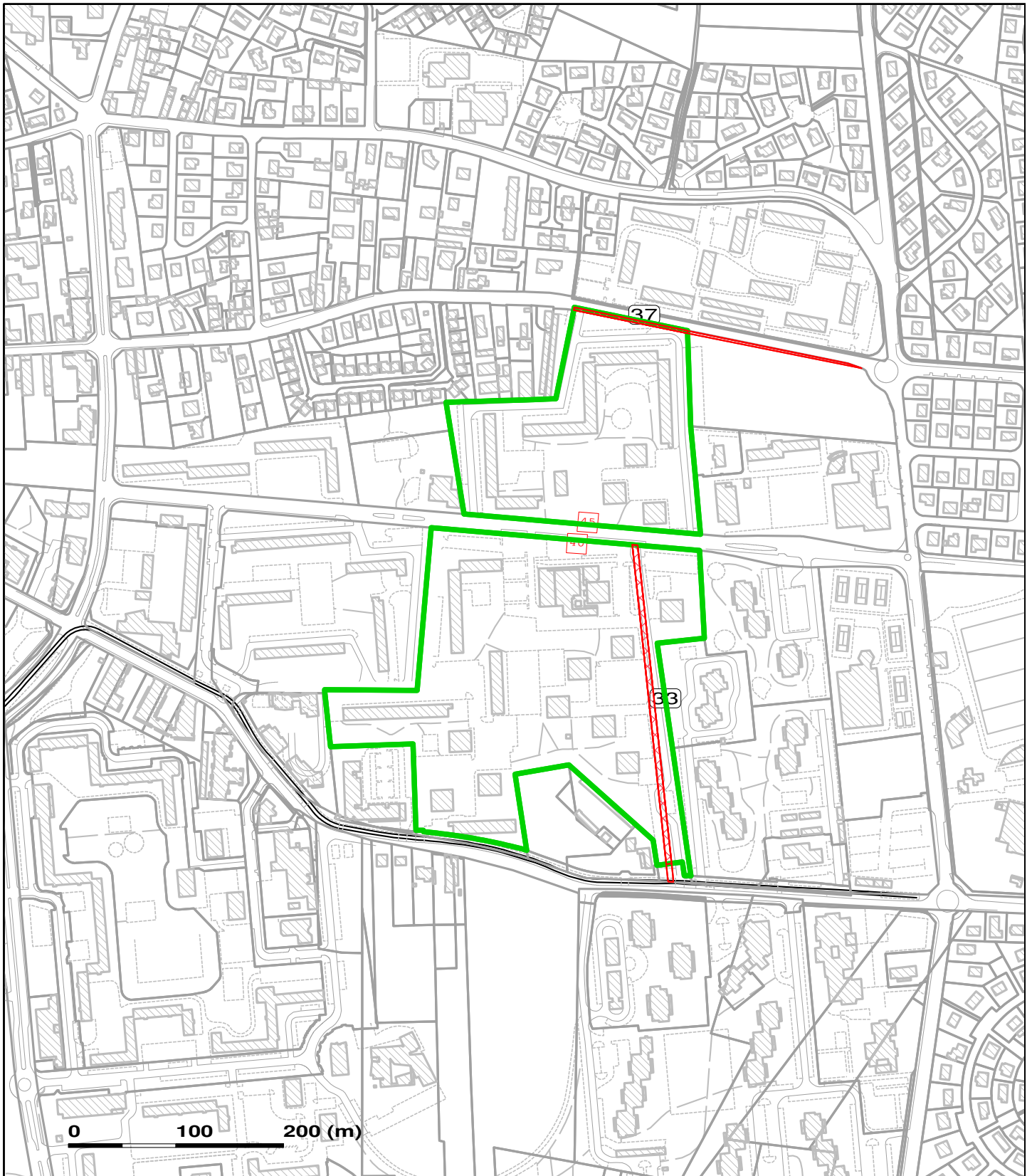



Vos références : ZBRR5007

Parcelles : - 69290CM199 - 69290CM33

Édité le 03-11-2025

Saint-Priest
LETTRE DE RENSEIGNEMENT DE VOIRIE

	Tènement objet de la demande
	Emplacement(s) réservé(s) de voirie
	Emplacement(s) réservé(s) hors tènement

